



Cabralstraat 28

AMERSFOORT

Telman &
Van Leeuwen
makelaars



Droomwoning gevonden?

Lees hieronder hoe we verder gaan

1. Wij nemen uw bieding graag in ontvangst.

U kunt dit mondeling, schriftelijk of per email doen.

2. Daarbij zijn de volgende aspecten van belang:

- eventueel voorbehoud financiering,
- eventueel voorbehoud laten uitvoeren bouwtechnische keuring,
- gewenste datum van oplevering.

3. De makelaar gaat uw bieding met de verkoper bespreken en komt daar zo spoedig mogelijk bij u op terug.

4. Wanneer de koop tot stand is gekomen wordt er een NVM koopakte opgesteld, deze akte wordt uitvoerig met u doorgenomen.

5. Ook voor een deskundig hypotheekadvies kunt u bij ons terecht.

U kunt ons bereiken per

1. Telefoon

Kantoor: 033 - 4650124

Hetty Telman, Makelaar/Taxateur: 06 - 38316977

Anouk van Leeuwen, Makelaar/Taxateur: 06 - 38317009

Pauline Valkman, Kandidaat Makelaar: 06 - 28980812

Gert Reijersen van Buuren, Hypotheekadviseur: 06 - 50603107

Ilona Ouwehand, Makelaar/Taxateur 06 - 18519287

2. Email via info@telmanvanleeuwen.nl

NB Ook is het mogelijk uw eigen NVM aankoopmakelaar in te schakelen

BELANGRIJKE INFORMATIE

Informatieplicht

De verkoper van deze woning heeft een informatieplicht. Dat wil zeggen dat de verkoper verplicht is om belangrijke zaken, die hem bekend zijn, en voor u als koper van belang kunnen zijn, aan u mee te delen. Alle belangrijke informatie bij verkoop van een woning is opgesteld in een verkoopvragenlijst. Bij serieuze belangstelling is het verstandig om hiervan een kopie bij ons kantoor op te vragen. Daarnaast is het van belang om de ingesloten "lijst van zaken" te bestuderen om inzicht te hebben in zaken die wel of niet bij de woning horen.

Onderzoeksplicht

De koper van deze woning heeft een onderzoeksplicht. Er ligt een verantwoordelijkheid bij de koper ten aanzien van zaken die opvraagbaar zijn bij bijvoorbeeld de gemeente en andere openbare diensten. Mocht de koper verbouwingsplannen hebben, dan is het aan te bevelen om bij

een tweede bezichtiging een aannemer of architect mee te nemen. Ook bestaat er de mogelijkheid dat koper zijn eigen "aankopend makelaar" inschakelt die de belangen voor de koper behartigt.

Onderhandelen

Wanneer u denkt volledig geïnformeerd te zijn, kunt u een bod uitbrengen bij de makelaar met eventueel voorbehouden zoals financiering of datum van oplevering. Als partijen het eens zijn over de prijs en voorwaarden zullen wij zorgdragen voor een correcte vastlegging in een NVM koopovereenkomst, die door koper en verkoper getekend wordt en vervolgens aan de notaris wordt toegezonden. Het kan ook zijn dat er uiteindelijk geen overeenstemming wordt bereikt. In dat geval worden de onderhandelingen beëindigd en is de makelaar vrij om met andere gegadigden in onderhandeling te treden.

Schriftelijkheidsvereiste

Sinds september 2003 geldt dat een koopovereenkomst betreffende een onroerende zaak, waarbij de koper optreedt als natuurlijke persoon, niet in de uitoefening van een beroep of bedrijf, slechts rechtsgeldig tot stand komt, indien en voorzover er sprake is van een door beide partijen getekende schriftelijke overeenkomst. Deze regel is geïntroduceerd om een peilmoment te kunnen bepalen waarop de eveneens in september ingevoerde bedenktijd van de koper (3 dagen, vanaf de dag volgend op die waarop de door beide partijen getekende akte ter hand is gesteld aan koper) dient in te gaan.

Financiering/hypotheek

Het is verstandig alvorens u een bod uitbrengt op een woning, inzicht te hebben in de financiële consequenties. Hiervoor kunt u terecht bij financieel en onafhankelijke specialisten waarmee wij werken. Zij beschikken over de essentiële kennis om u een persoonlijk en helder advies te geven. Tevens zijn zij onafhankelijk en doen zaken met meerdere financiële instellingen en/of banken. U bent verzekerd van een objectief advies. Voor een vrijblijvende afspraak kunt u terecht bij ons kantoor.

Waarborgsom of bankgarantie

Tot zekerheid voor nakoming van de verplichtingen van de kopende partij wordt door deze binnen zes weken na overeenstemming een waarborgsom in handen van de notaris gestort c.q. een bankgarantie gesteld welke 10% van de koopsom bedraagt. Deze bepaling wordt standaard opgenomen in de koopovereenkomst.

Tenslotte

Deze brochure is met zorg samengesteld doch hieraan kunnen geen rechten worden ontleend.



Cabralstraat 28
Amersfoort
€ 349.000,- k.k.

Op een rustige locatie in de groene wijk Kruiskamp is deze nette, instapklare tussenwoning gelegen. De woning kenmerkt zich door zijn rustige en kindvriendelijke ligging, de lichte woonkamer, 3 slaapkamers en zonnige tuin. De ligging is centraal, op fietsafstand van het historische stadscentrum van Amersfoort met haar gezellige terrassen en winkels en winkelcentrum "Neptunusplein".



Vanuit de hal is er toegang tot de lichte woonkamer voorzien van een laminaatvloer.





De keuken is in lichte kleurstelling en heeft een 4-pits gasfornuis, afzuigkap, vaatwasser, oven en een koelkast.



Er is een deur naar de achtertuin met stenen berging.



Op de eerste verdieping bevinden zich drie slaapkamers alle voorzien van vaste kasten en laminaat vloer.





Vanuit de slaapkamer is er middels een vliztrap toegang tot de ruime bergzolder.



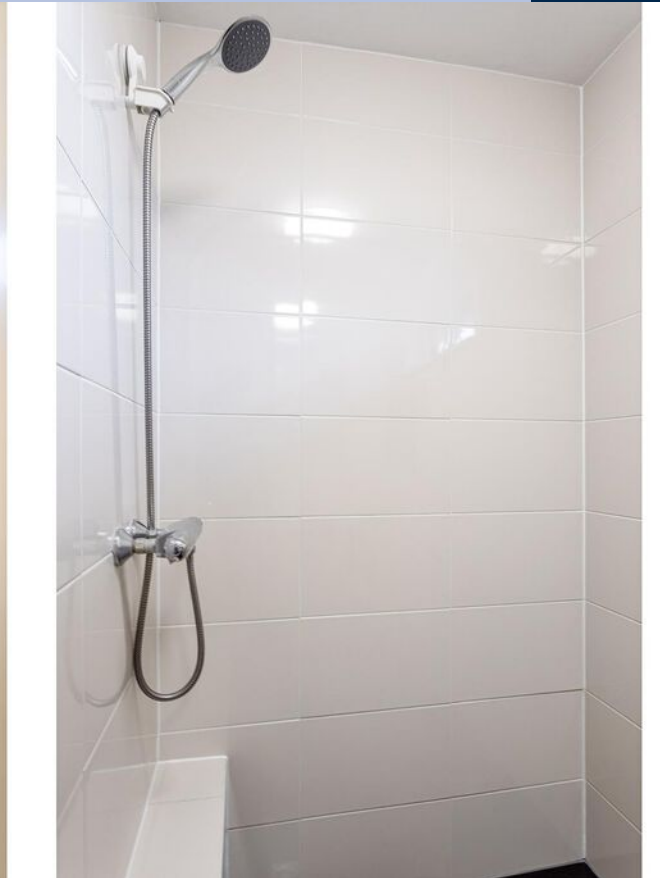
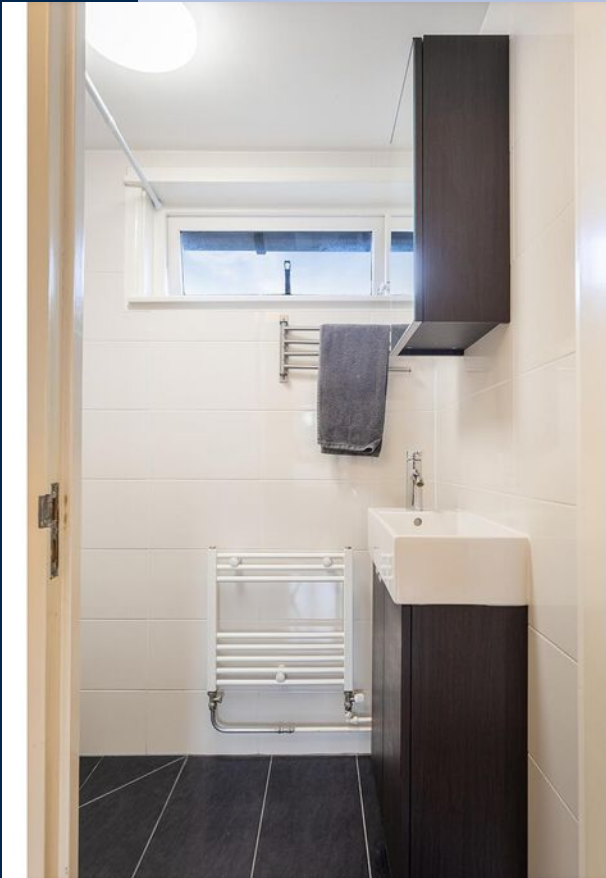

De nette badkamer uit 2014 heeft een douche en wastafelmeubel.





De tuin is gelegen op het oosten en biedt veel privacy. In de tuin staat een stenen berging hier bevindt zich de opstelling van de Cv-ketel en de wasmachine /-droger.





Aan de plattegronden kunnen geen rechten worden ontleend
 © Zibber www.zibber.nl

5.71 m
2.80 m 2.81 m



3.74 m 1.87 m

Aan de plattegronden kunnen geen rechten worden ontleend
© Zibber www.zibber.nl

5.71 m

6.37 m

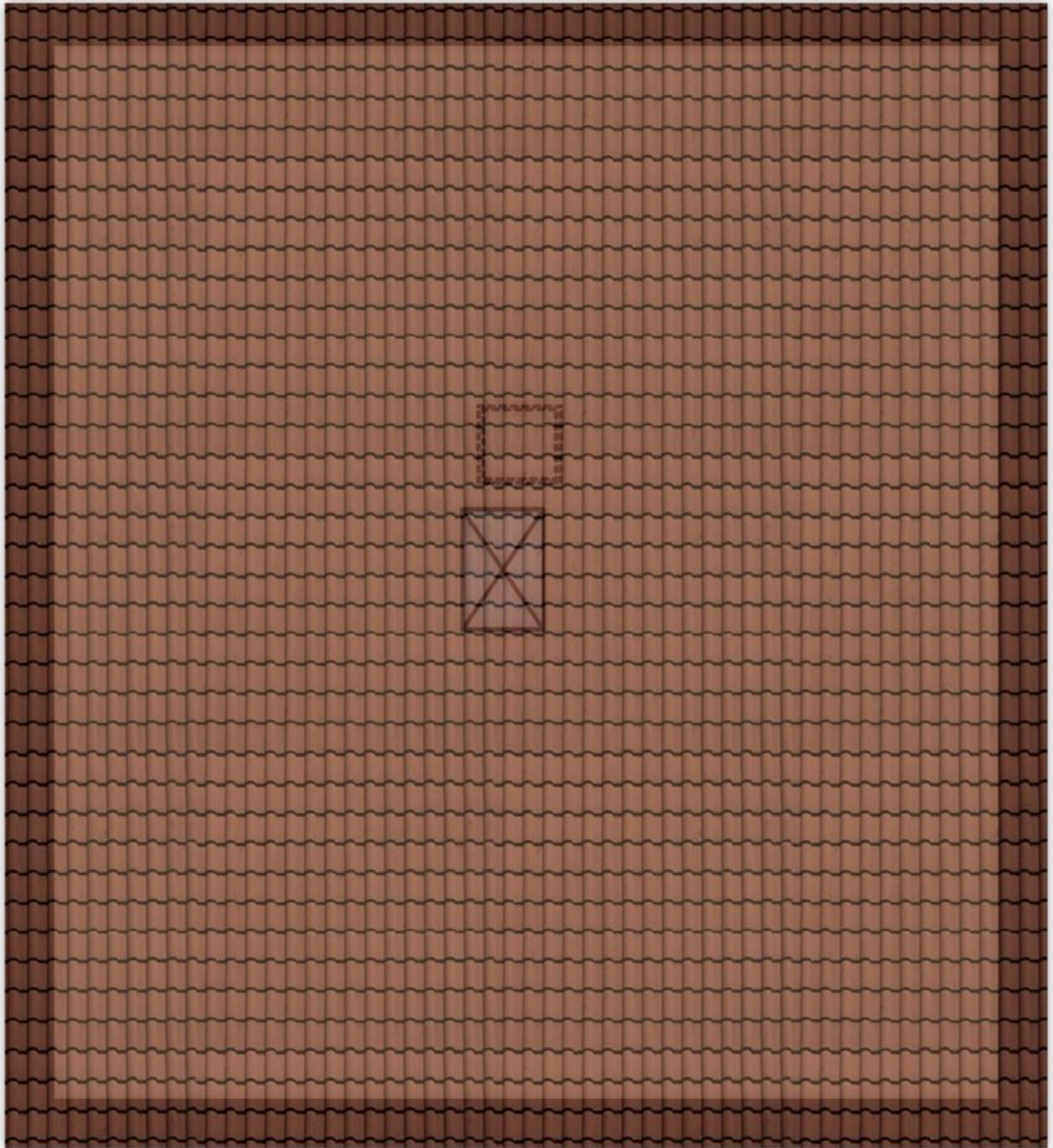

Aan de plattegronden kunnen geen rechten worden ontleend
© Zibber www.zibber.nl



| | | |
|---|--|---|
| <p>12345 Deze kaart is noordgericht</p> <p>25 Perceelnummer</p> <p>Huisnummer</p> <p>Vastgestelde kadastrale grens</p> <p>Voorlopige kadastrale grens</p> <p>Administratieve kadastrale grens</p> <p>Bebouwing</p> <p>Voor een eensluidend uittreksel, geleverd op 27 oktober 2023 De bewaarder van het kadaster en de openbare registers</p> | <p>Schaal 1: 500</p> <p>Kadastrale gemeente Amersfoort</p> <p>Sectie G</p> <p>Perceel 2193</p> <p>Aan dit uittreksel kunnen geen betrouwbare maten worden ontleend. De Dienst voor het kadaster en de openbare registers behoudt zich de intellectuele eigendomsrechten voor, waaronder het auteursrecht en het databankenrecht.</p> |  |
|---|--|---|

Uittreksel uit de kadastrale kaart:

Kadastrale gemeente: Amersfoort

Sectie: G 2193

Perceeloppervlakte: 102 m²

KENMERKEN

- bouwjaar 1956
- woonoppervlakte 73 m²
- energielabel D
- 3 slaapkamers
- rustige ligging, maar toch centraal



Ilona Ouwehand, Linda Prinsen, Pauline Valkman, Hetty Telman, Anouk van Leeuwen.

Welkom bij Telman & Van Leeuwen Makelaars

Wij realiseren ons goed dat het aankopen van een woning voor u een ingrijpende kwestie is. Zowel emotioneel als zakelijk komen er veel belangrijke zaken bij kijken. U kunt in ieder geval rekenen op onze professionele en doortastende begeleiding.

Hypotheek op maat

Eén van de voornaamste aandachtspunten bij de aankoop van een huis, vormt de financiering van uw nieuwe woning. Onze hypotheekadviseur is u dan ook graag van dienst bij het vinden van een hypotheek die het beste aansluit bij uw persoonlijke situatie.

Wij kijken er naar uit om een plezierige en succesvolle samenwerking met u aan te gaan.

Hartelijke groeten, namens het team van Telman & Van Leeuwen Makelaars.



Prinses Julianaplein 72 | 3817 CS Amersfoort

Telefoon 033-4650124 | www.telmanvanleeuwen.nl | KvK nr. 32103176