



Willem van Mechelenstraat 5

AMERSFOORT

Telman &
Van Leeuwen
makelaars



Droomwoning gevonden?

Lees hieronder hoe we verder gaan

1. Wij nemen uw bieding graag in ontvangst.

U kunt dit mondeling, schriftelijk of per email doen.

2. Daarbij zijn de volgende aspecten van belang:

- eventueel voorbehoud financiering,
- eventueel voorbehoud laten uitvoeren bouwtechnische keuring,
- gewenste datum van oplevering.

3. De makelaar gaat uw bieding met de verkoper bespreken en komt daar zo spoedig mogelijk bij u op terug.

4. Wanneer de koop tot stand is gekomen wordt er een NVM koopakte opgesteld, deze akte wordt uitvoerig met u doorgenomen.

5. Ook voor een deskundig hypotheekadvies kunt u bij ons terecht.

U kunt ons bereiken per

1. Telefoon

Kantoor: 033 - 4650124

Hetty Telman, Makelaar/Taxateur: 06 - 38316977

Anouk van Leeuwen, Makelaar/Taxateur: 06 - 38317009

Pauline Valkman, Kandidaat Makelaar: 06 - 28980812

Gert Reijersen van Buuren, Hypotheekadviseur: 06 - 50603107

Ilona Ouwehand, Makelaar/Taxateur 06 - 18519287

2. Email via info@telmanvanleeuwen.nl

NB Ook is het mogelijk uw eigen NVM aankoopmakelaar in te schakelen

BELANGRIJKE INFORMATIE

Informatieplicht

De verkoper van deze woning heeft een informatieplicht. Dat wil zeggen dat de verkoper verplicht is om belangrijke zaken, die hem bekend zijn, en voor u als koper van belang kunnen zijn, aan u mee te delen. Alle belangrijke informatie bij verkoop van een woning is opgesteld in een verkoopvragenlijst. Bij serieuze belangstelling is het verstandig om hiervan een kopie bij ons kantoor op te vragen. Daarnaast is het van belang om de ingesloten "lijst van zaken" te bestuderen om inzicht te hebben in zaken die wel of niet bij de woning horen.

Onderzoeksplicht

De koper van deze woning heeft een onderzoeksplicht. Er ligt een verantwoordelijkheid bij de koper ten aanzien van zaken die opvraagbaar zijn bij bijvoorbeeld de gemeente en andere openbare diensten. Mocht de koper verbouwingsplannen hebben, dan is het aan te bevelen om bij

een tweede bezichtiging een aannemer of architect mee te nemen. Ook bestaat er de mogelijkheid dat koper zijn eigen "aankopend makelaar" inschakelt die de belangen voor de koper behartigt.

Onderhandelen

Wanneer u denkt volledig geïnformeerd te zijn, kunt u een bod uitbrengen bij de makelaar met eventueel voorbehouden zoals financiering of datum van oplevering. Als partijen het eens zijn over de prijs en voorwaarden zullen wij zorgdragen voor een correcte vastlegging in een NVM koopovereenkomst, die door koper en verkoper getekend wordt en vervolgens aan de notaris wordt toegezonden. Het kan ook zijn dat er uiteindelijk geen overeenstemming wordt bereikt. In dat geval worden de onderhandelingen beëindigd en is de makelaar vrij om met andere gegadigden in onderhandeling te treden.

Schriftelijkheidsvereiste

Sinds september 2003 geldt dat een koopovereenkomst betreffende een onroerende zaak, waarbij de koper optreedt als natuurlijke persoon, niet in de uitoefening van een beroep of bedrijf, slechts rechtsgeldig tot stand komt, indien en voorzover er sprake is van een door beide partijen getekende schriftelijke overeenkomst. Deze regel is geïntroduceerd om een peilmoment te kunnen bepalen waarop de eveneens in september ingevoerde bedenktijd van de koper (3 dagen, vanaf de dag volgend op die waarop de door beide partijen getekende akte ter hand is gesteld aan koper) dient in te gaan.

Financiering/hypotheek

Het is verstandig alvorens u een bod uitbrengt op een woning, inzicht te hebben in de financiële consequenties. Hiervoor kunt u terecht bij financieel en onafhankelijke specialisten waarmee wij werken. Zij beschikken over de essentiële kennis om u een persoonlijk en helder advies te geven. Tevens zijn zij onafhankelijk en doen zaken met meerdere financiële instellingen en/of banken. U bent verzekerd van een objectief advies. Voor een vrijblijvende afspraak kunt u terecht bij ons kantoor.

Waarborgsom of bankgarantie

Tot zekerheid voor nakoming van de verplichtingen van de kopende partij wordt door deze binnen zes weken na overeenstemming een waarborgsom in handen van de notaris gestort c.q. een bankgarantie gesteld welke 10% van de koopsom bedraagt. Deze bepaling wordt standaard opgenomen in de koopovereenkomst.

Tenslotte

Deze brochure is met zorg samengesteld doch hieraan kunnen geen rechten worden ontleend.



Willem van Mechelenstraat 5
Amersfoort
€ 725.000,- k.k.

Dit karakteristieke en statige herenhuis staat in de hoog gewaardeerde wijk De Luiard. De woonoppervlakte omvat maar liefst 234 m². Het huis heeft een voor- en achtertuin. De erker, de overkapte entree met betegelde zijnissen en de gevel in neo-renaïssancestijl met de oorspronkelijke art-deco-tegels geven dit huis een authentieke uitstraling. Vlakbij zijn de waterpoort Monnikendam en het grote wandel- en speelpark Randenbroek. Vele fietspaden leiden naar de nabij gelegen natuurgebieden Nimmerdor, De Schammer en De Treek.



Riante woonkamer met een sfeervolle open haard en erker. De woonkamer en de eetkamer zijn van elkaar gescheiden door een wand met veel glas, een deur en glas-in-lood ramen.



Boven het verlaagde plafond bevindt zich het originele plafond met ornamenten.



Aan de achterzijde van de woning bevindt zich de eetkamer. Via de eetkamer is de keuken bereikbaar, die toegang geeft tot de tuin.





De keuken is eenvoudig en is volledig naar eigen smaak aan te passen.





De eerste verdieping biedt vanaf de overloop toegang tot het toilet en drie slaapkamers, de ruime slaapkamer aan de voorzijde heeft een erker.



Eerste verdieping, deze grote slaapkamer was tot voor kort doormidden gedeeld en kan gemakkelijk weer teruggebracht worden tot twee kleine slaapkamers.





De badkamer is voorzien van een ligbad/douche en wastafel.

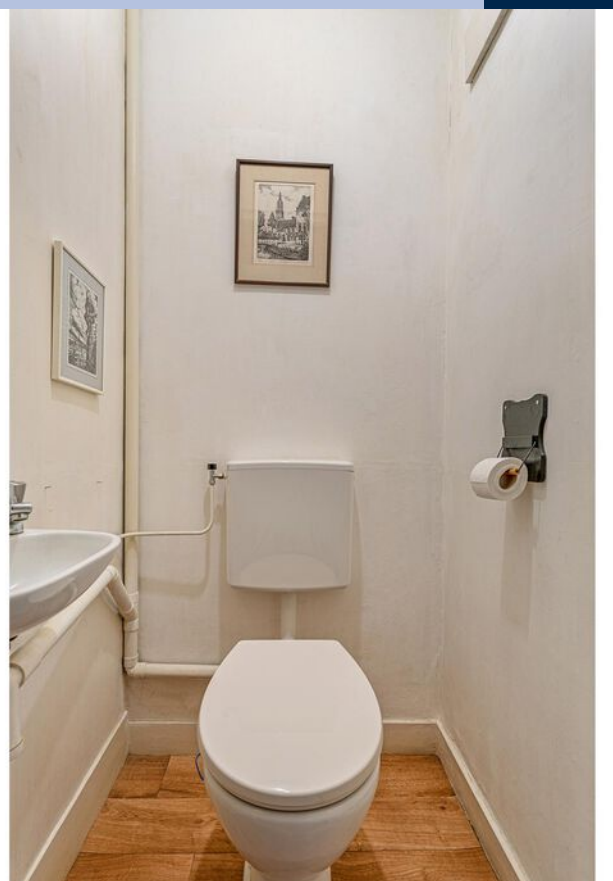

Via de badkamer is de waskamer te bereiken met wasmachine- aansluiting en toegang tot achterbalkon (westen).



De tweede verdieping heeft vier slaapkamers. De twee grootste slaapkamers en één kleine zijn voorzien van een vaste kastkasten.



Grote slaapkamer straatzijde, met toegang tot het balkon.

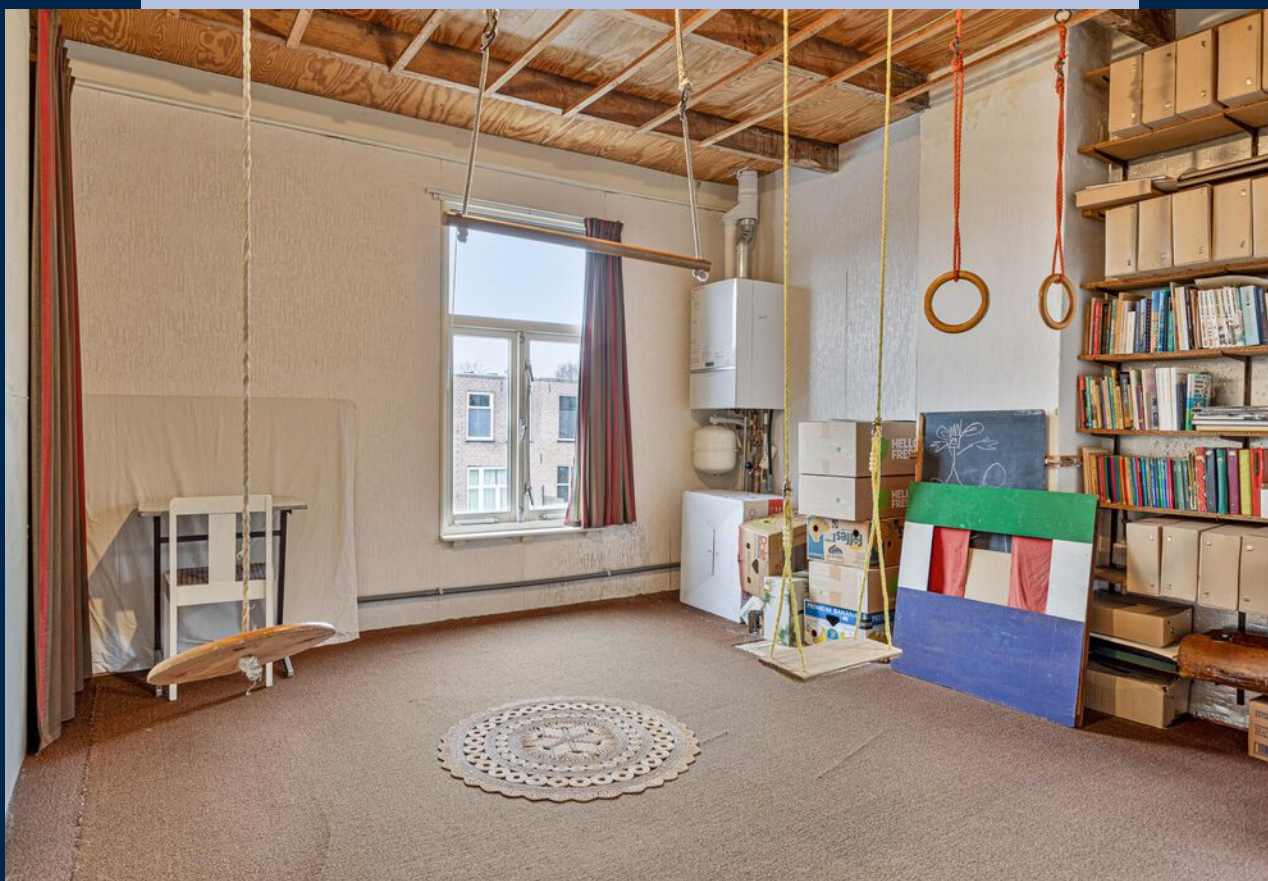

Grote slaapkamer/speelzolder aan de achterzijde met Cv-ketel.



Kleine slaapkamer aan de achterzijde.



De achtertuin met achterom is gelegen op het westen en beschikt over een terras en groene borders. Door de beschutte ligging kan er optimaal van de zon worden genoten.



Achterin de tuin staat een ruime vrijstaande schuur welke veel ruimte biedt om fietsen en spullen op te bergen.



Op korte afstand van de het bosgebied Nimmerdor, park randenbroek en het natuurgebied Landgoed Den Treek.



De woning ligt in de luwte van de binnenstad, welke op 5 minuten loopafstand is van deze woning.



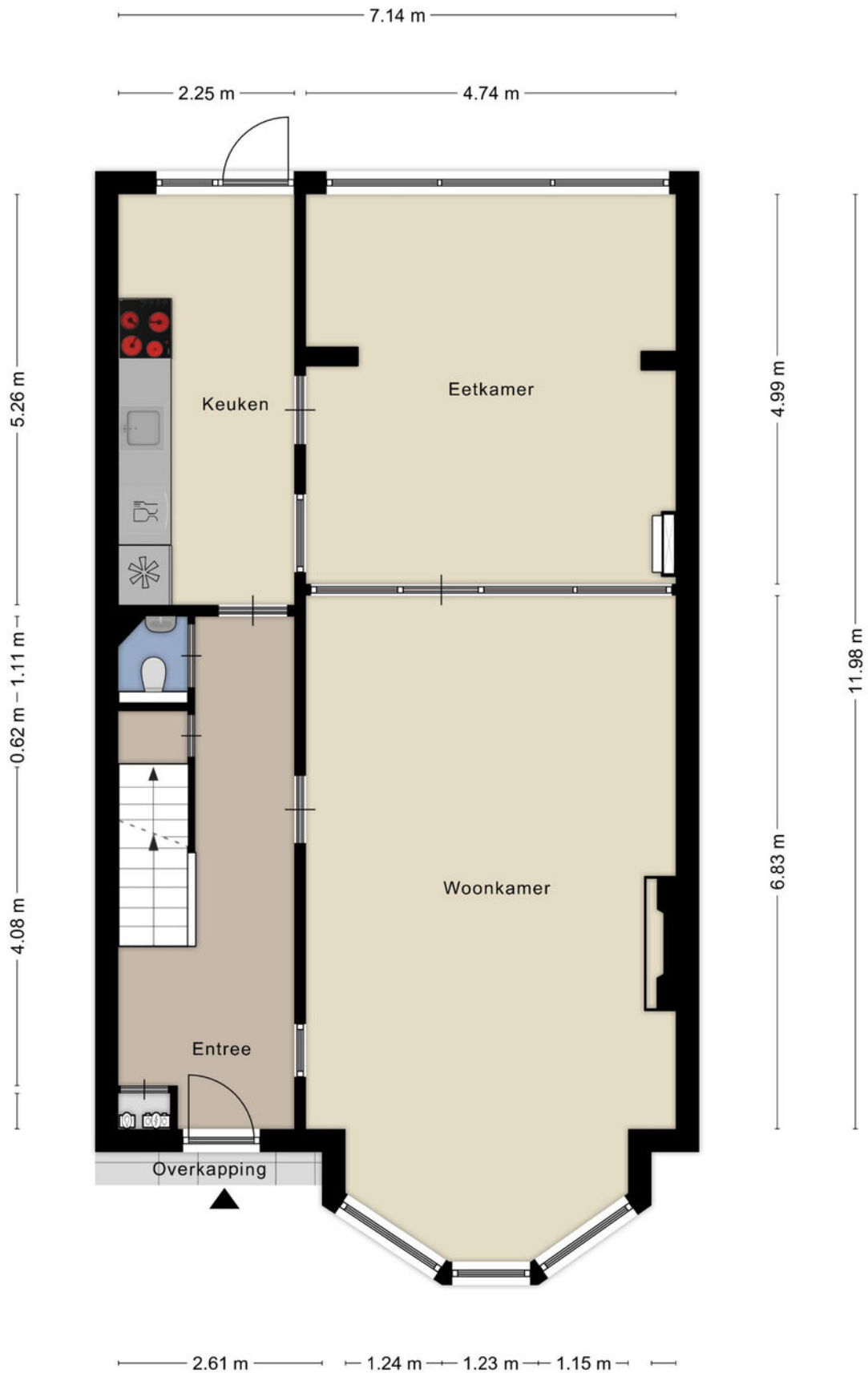

Aan de plattegronden kunnen geen rechten worden ontleend
 © Zibber www.zibber.nl



Aan de plattegronden kunnen geen rechten worden ontleend
 © Zibber www.zibber.nl



Aan de plattegronden kunnen geen rechten worden ontleend
 © Zibber www.zibber.nl

2.25 m

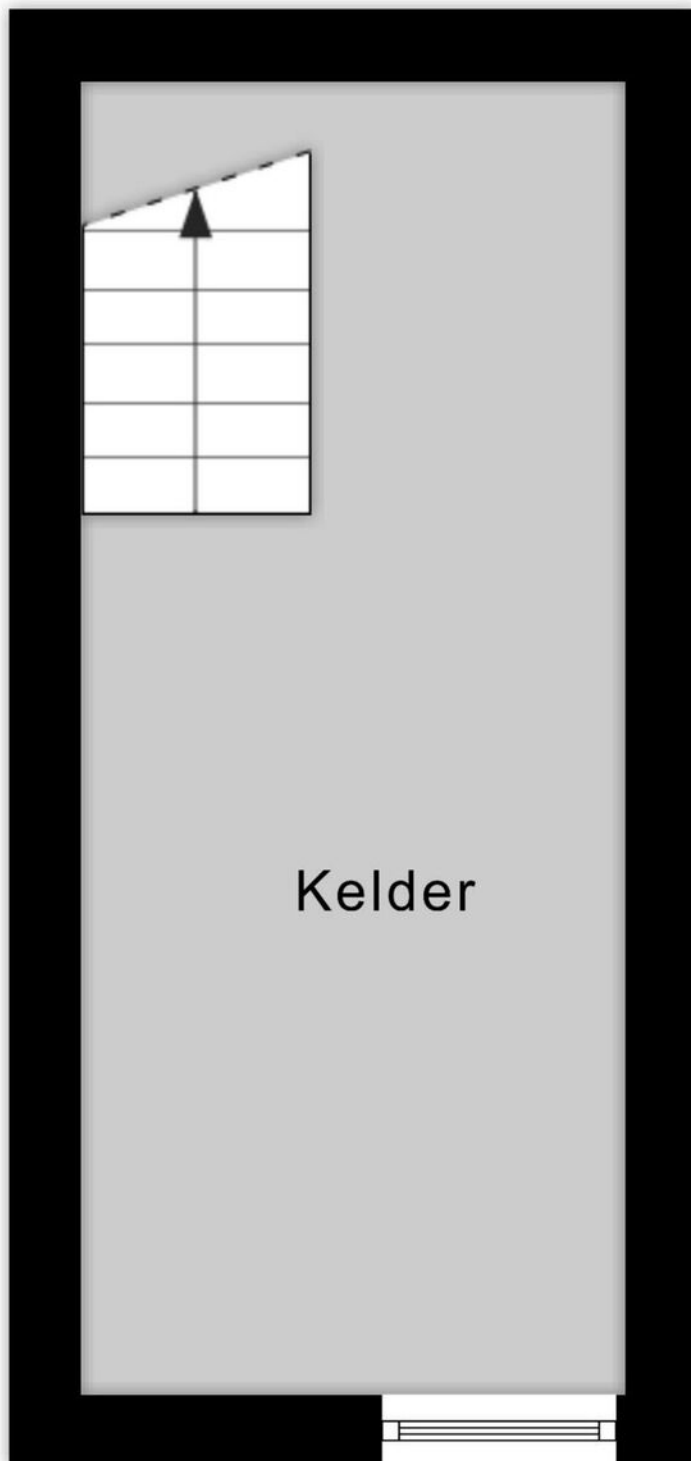

5.31 m

Aan de plattegronden kunnen geen rechten worden ontleend
© Zibber www.zibber.nl

2.73 m

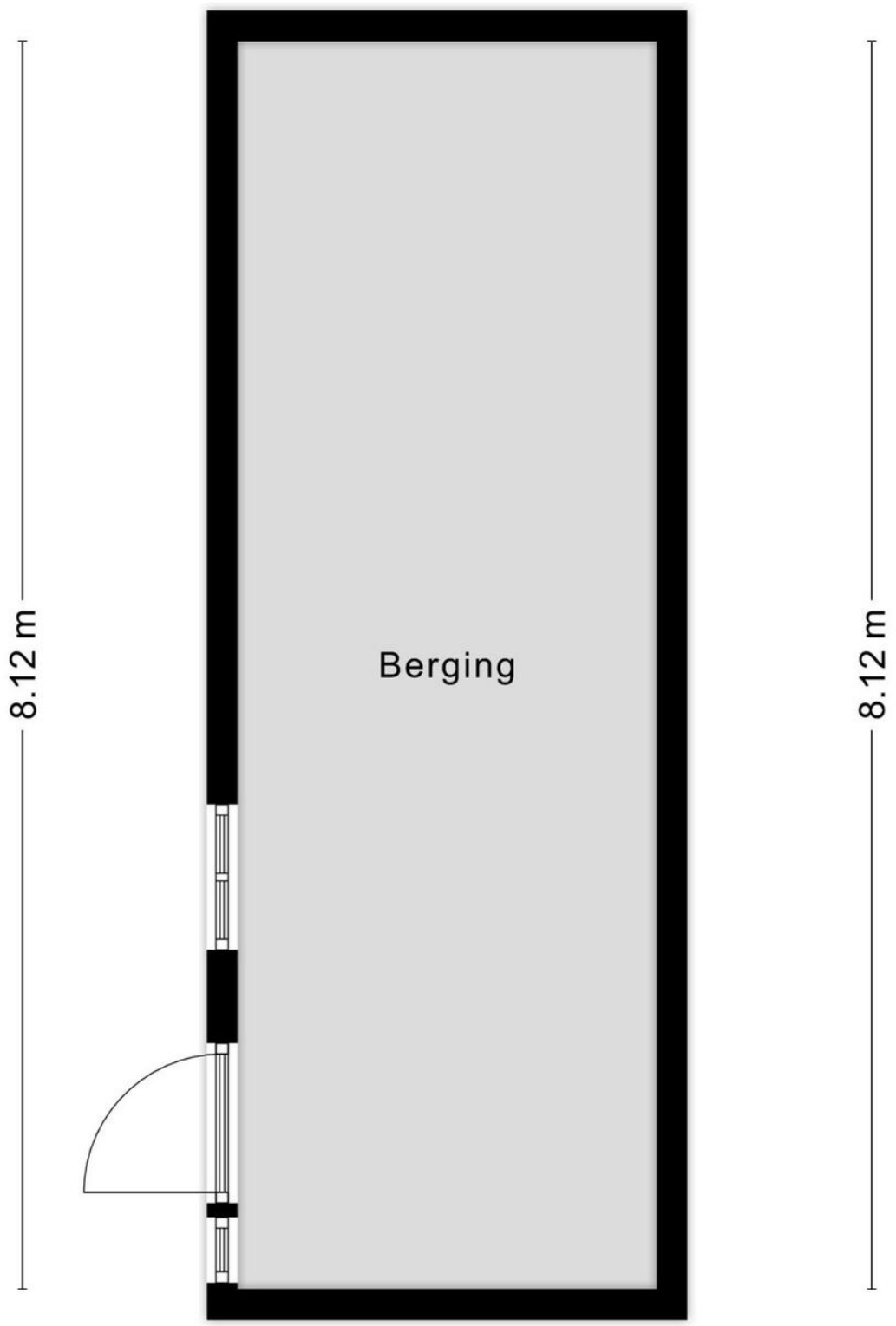

Berging

8.12 m

8.12 m

2.73 m



12345	Deze kaart is noordgericht	Schaal 1: 500	
25	Perceelnummer	Kadastrale gemeente Amersfoort	
	Huisnummer	Sectie H	
	Vastgestelde kadastrale grens	Perceel 934	
	Voorlopige kadastrale grens		
	Administratieve kadastrale grens		
	Bebouwing		
<p>Voor een eensluitend uittreksel, geleverd op 19 januari 2024 De bewaarder van het kadaster en de openbare registers</p>		<p>Aan dit uittreksel kunnen geen betrouwbare maten worden ontleend. De Dienst voor het kadaster en de openbare registers behoudt zich de intellectuele eigendomsrechten voor, waaronder het auteursrecht en het databankenrecht.</p>	

Uittreksel uit de kadastrale kaart:

Kadastrale gemeente: Amersfoort

Sectie: H 934

Perceeloppervlakte: 226 m²

Kenmerken:

- bouwjaar 1906
- woonoppervlakte 234 m²
- energielabel E
- 7 slaapkamers
- parkeervergunningen
- dakisolatie, dubbel glas



Ilona Ouwehand, Linda Prinsen, Pauline Valkman, Hetty Telman, Anouk van Leeuwen.

Welkom bij Telman & Van Leeuwen Makelaars

Wij realiseren ons goed dat het aankopen van een woning voor u een ingrijpende kwestie is. Zowel emotioneel als zakelijk komen er veel belangrijke zaken bij kijken. U kunt in ieder geval rekenen op onze professionele en doortastende begeleiding.

Hypotheek op maat

Eén van de voornaamste aandachtspunten bij de aankoop van een huis, vormt de financiering van uw nieuwe woning. Onze hypotheekadviseur is u dan ook graag van dienst bij het vinden van een hypotheek die het beste aansluit bij uw persoonlijke situatie.

Wij kijken er naar uit om een plezierige en succesvolle samenwerking met u aan te gaan.

Hartelijke groeten, namens het team van Telman & Van Leeuwen Makelaars.



Prinses Julianaplein 72 | 3817 CS Amersfoort

Telefoon 033-4650124 | www.telmanvanleeuwen.nl | KvK nr. 32103176